

会員優待でレンタカーの旅がお得に!

# JAF会員証レンタル

レンタル料

550円(税抜500円)/回

→0円/回



## キャンペーン情報

# 富山県限定インバウンド限定 JAFカード無料貸出キャンペーン 通常550円のところ0円

Limited to Toyama Prefecture  
Limited to indoundvisitors

Free JAFcard lending  
0yen instead of usual 550yen

僅限於富山縣 僅限入境  
JAF卡免費借貸活動  
0日元而不是通常的 550日元

도야마현 한정 인바운드 한정  
JAF 카드 무료 대출 캠페인  
통상 550엔의 장소 0엔

JAF会員証提示で日本全国約47,000(2021年2月現在)の優待施設が利用できます! ※一部対象外施設有り(フェリー等)。

ご出発後、こちらから優待情報をご覧いただけます。

おでかけ楽しく、優待でうれしく!  
JAFナビ



JAF  
お得ナビ

スマホアプリ  
JAFお得ナビ



JAF会員番号でのログインが必要です。  
アプリではお試し利用から優待情報をご覧いただけます。(一部機能は制限されます。)

※レンタカー基本料金への「JAF割引」は適用対象外です。  
※JAF会員証レンタルは、T2(標準デッキ以外)・T3・T4・BUSクラスは対象外です。  
※破損・紛失された場合、発行費用として別途2,000円(非課税)をご負担いただけます。

※JAFカード サービス内容は別紙をご確認ください。

キャンペーン実施期間

2022/12/5～2023/3/31

トヨタレンタカー富山店 (076) 432-0100  
トヨタレンタカー高岡 (0766) 21-0100  
トヨタレンタカー富山空港店 (076) 429-8888

トヨタレンタカー富山駅前店 (076) 433-0100  
トヨタレンタカー新高岡駅前店 (0766) 26-1070  
トヨタレンタカー黒部宇奈月温泉駅前店 (0765) 52-0100

# プラス550円(税込)で、3つの メリットがついてくる!



- 1 JAF会員限定の優待サービスがご利用いただけます**  
※一部対象外施設有り(フェリー等)
- 2 ロードサービス作業が無料**  
※一部有料となります。
- 3 24時間全国どこでも駆けつけます**

**JAF Card Rental**  
**550 yen (with tax)**  
JAF会員カードを貸し出します

## 安心!



車の故障・トラブルの場合  
**幅広いロードサービスに対応**

- 点検、操作方法質問  
狭い道からの脱出
- 雪道・ぬかるみ等での  
立ち往生(スタック)
- 道路脇の  
溝への落輪
- バッテリーあがり
- タイヤ周りの  
トラブル
- 燃料切れ
- パンク応急修理
- チェーンの脱着

その他簡単なトラブルでも対応! まずはお電話を!!

## お得!

出費を抑えて  
楽しみたい!

JAF会員証提示で  
日本全国約47,000の優待施設が  
利用できます!

※2021年2月現在

- 遊園地
- 美術館  
博物館
- 水族館  
動物園
- 道の駅  
SA・PA
- ガソリンスタンド
- レストラン



**JAFロードサービス救援コール (全国共通・24時間年中無休)**

 **0570-00-8139** 通話料は有料(固定電話は1分/11円、携帯電話は20秒/11円)。ただし、一部のIP電話・携帯電話からはご利用になれません。

または **短縮ダイヤル #8139** シャープ ハイ サンキュー 通話料は有料。ダイヤル回線の固定電話、一部のIP電話・携帯電話からはご利用になれません。

下記の場合は、別途お客様のご負担となります(車両に起因する場合を除きます)。その際は、車両のご返却時にトヨタレンタカー店舗へお支払いください。

- けん引距離15km以上の場合(1kmあたり730円<税込>)
- 事故車の処理、落輪、転落車の引上げ作業等
- 部品代等(正規部品の用意や交換を保証するものではありませんのでご了承ください)
- ガス欠に伴う燃料代(※燃料代については直接JAFにお支払いください)

JAF会員証をレンタル希望される方は、店頭スタッフへお申し付けください。  
※JAF会員証を紛失、破損させた場合は2,000円(非課税)を申し受けます。  
※貸渡車両(レンタカー)以外はご利用いただけません。

<ご利用前の注意事項>

JAF個人会員・家族会員の方  
JAF個人会員・家族会員の方は、レンタカー車両(ロードサービス対象車種)でもご自身の会員証でJAFのロードサービスをご利用いただけます。

備考

# 3 more benefits just for additional 550 yen (with tax)!

- 1 Japanese language interpretation service when roadside assistance is required
- 2 Free basic emergency roadside assistance  
\*Some services are subject to fees.
- 3 We assist wherever and whenever you need, 24/7



**JAF Card Rental**  
**550 yen (with tax)**  
JAF Membership card rentals available

## Vehicle malfunction or trouble



Emergency repair



Towing



Lockout service

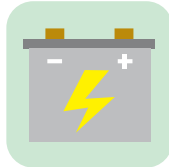

Dead battery

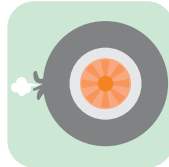

Tire trouble

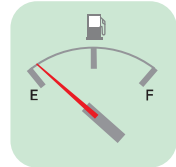

Out of fuel



**Request emergency roadside assistance** Available 24 hours a day, 365 days a year

- |   |                           |  |                           |
|---|---------------------------|--|---------------------------|
| <input checked="" type="checkbox"/> Hokkaido/Tohoku/<br>Kanto regions | <b>+81(0) 3-5730-0111</b> | <input checked="" type="checkbox"/> Kansai/Chugoku/<br>Shikoku regions | <b>+81(0) 6-6455-0123</b> |
| <input checked="" type="checkbox"/> Chubu region                      | <b>+81(0) 52-889-5300</b> | <input checked="" type="checkbox"/> Kyushu/Okinawa<br>regions          | <b>+81(0) 92-841-5000</b> |

The following charges will be at the customer's expense (except when caused by the vehicle). In such cases, payment is to be made at the TOYOTA Rent a Car store when returning the vehicle.

- Towing services for distances of 15 kms or longer (at 730 yen per km<with tax>)
- Handling a vehicle in a traffic accident, that is overturned, has a wheel off the side of the road, or other situations
- Vehicle parts and other costs (not that availability of genuine parts for replacement is not guaranteed)
- Gasoline costs for running out of fuel (\*Gasoline costs are to be paid directly to JAF)

## Accidents or Injury

You must call the police even in case of a minor accident



\*The police will issue a certificate of the accident which is necessary for insurance claim.

To rent a JAF Membership card, please ask store staff.

\*Customers will be assessed 2,000 yen (tax-free) if the rent JAF membership card is lost or damaged.

<Precautions before use>

JAF individual members or family members

JAF individuals or family members are able to use JAF roadside assistance with their own membership card, even with a rental car (for models with applicable roadside assistance).

Call for an ambulance if anyone is injured



\*Be sure to note the time, date, location and status of the accident.

\*If another person is involved, do not try to settle it privately at the scene of the accident.

Remarks

# 550엔(세금포함) 추가로 3가지 안심이 따라온다!

- 1 로드 서비스 의뢰 시 통역 서비스
- 2 로드 서비스 작업 무료  
※일부는 유료입니다.
- 3 24시간 전국 어디든지 달려갑니다



**JAF Card Rental**  
**550 yen (with tax)**  
JAF회원 카드를 대여합니다

## 차량 고장 · 트러블 발생 시



응급 수리



고장차 견인



차문 잠김

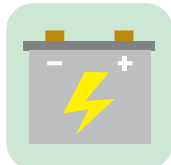

배터리 방전



타이어 주변 트러블

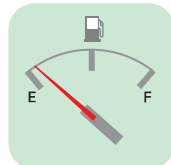

연료 소진

### ☎ 차량 고장·트러블 접수 24시간·연중무휴

- |  |  |
|--|--|
| <input checked="" type="checkbox"/> 홋카이도·도호쿠·간토 ☎ <b>+81(0)3-5730-0111</b> | <input checked="" type="checkbox"/> 간사이·주오쿠·시코쿠 ☎ <b>+81(0)6-6455-0123</b> |
| <input checked="" type="checkbox"/> 주부 ☎ <b>+81(0)52-889-5300</b>          | <input checked="" type="checkbox"/> 규슈·오키나와 ☎ <b>+81(0)92-841-5000</b>     |

아래의 경우는 별도로 고객이 부담하셔야 합니다(차량으로 인한 경우 제외).이 경우 차량을 반납할 때 도요타 렌터카 매장에 지불하십시오.

●견인 거리가 15km 이상인 경우(1km당 730엔(세금 포함)) ●사고차 처리 바퀴 빠짐 전복 차량 인양 작업 등 ●부품비 등(정규 부품 준비 및 교체는 보증하지 않음을 양지 바랍니다) ●연료 소진에 따른 연료비(\*연료비는 직접 JAF에 지불하십시오)

## 사고·부상 시

### 작은 사고라도 반드시 경찰에 전화를

**경찰에 신고**  
☎ **110**

※경찰에 신고하지 않은 경우 사고증명서가 발행되지 않아 임의 보험이 적용되지 않을 수 있습니다

### JAF 회원증을 대여받고 싶은 분은 매장 직원에게 말씀하십시오.

※JAF 회원증을 분실, 파손한 경우 2,000엔(비과세)이 청구됩니다.

<이용 전 주의사항>

#### JAF 개인회원·가족회원

JAF 개인회원 및 가족회원은 렌터카 차량(로드 서비스 대상 차종)이라도 본인의 회원증으로 JAF의 로드 서비스를 이용하실 수 있습니다.

### 부상자가 있으면 구급차 호출을

**부상자 구호**  
☎ **119**

※사고 일시·발생 장소·사고 상황 등을 메모해 두십시오.  
※상대방이 있을 경우 그 자리에서 합의하지 않도록 주의하십시오.

비 고



# 多付550円日圓(含稅), 提供您 3大安心保證!

- 1 申請道路救援服務時提供口譯服務
- 2 免費提供道路救援服務  
\*部分需收費
- 3 24小時待命，全國任何地方皆驅車前往



**JAF Card Rental**  
**550 yen (with tax)**  
JAF租借會員卡

## 車輛故障・遇到問題時



緊急維修



救援拖吊車



鑰匙反鎖車內

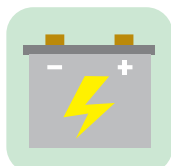

電池電力耗盡



車胎問題

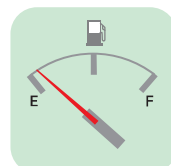

燃油耗盡



車輛故障、各種問題的受理窗口 24小時、全年無休

- |   |                     |  |                     |
|---|---------------------|--|---------------------|
| <input checked="" type="checkbox"/> 北海道、東北、關東 | ☎ +81(0)3-5730-0111 | <input checked="" type="checkbox"/> 關西、中國、四國 | ☎ +81(0)6-6455-0123 |
| <input checked="" type="checkbox"/> 中部        | ☎ +81(0)52-889-5300 | <input checked="" type="checkbox"/> 九州、沖繩    | ☎ +81(0)92-841-5000 |

以下情形顧客必須另外付費（因車輛本身問題衍生的費用不在此限）。這時，請在歸還車輛時支付給豐田租車門市。

- 拖吊距離超過15km時（每1km730日圓<含稅>） ●處理肇事車輛、拉起輪胎掉落或摔落的車輛等 ●零件費用等（不保證原廠零件的準備和交換）
- 敬請見諒 ●因汽油不足的燃油費用（※燃油費用請直接支付給JAF）

## 發生意外事故或受傷時

即使是事故輕微，也請務必聯絡警察



※若無警察開立的事實證明，可能無法支付保險金。

有傷者時，立刻調配救護車



※需要提供事故的發生日期時間、場所、事故狀況等資訊，請留下紀錄。  
※如意外事故有另一當事人時，請注意勿當場和解。

欲租借JAF會員卡的顧客，  
請告知門市店員。

※遺失或損壞JAF會員卡時，將收取2,000日圓（免稅）。

<使用前注意事項>

**JAF個人會員、家族會員的用戶**

JAF個人會員、家族會員的用戶，即使是租借車輛（適用道路救援服務的車輛），也能憑本人的會員卡使用JAF的道路救援服務。

備註